朝鮮日報 朝刊
本紙朝夕刊十二面
發行兼編輯人 方應謨 印刷人 崔利福
發行所 京城府太平通一丁目六一 株式會社朝鮮日報社

社說 米穀配給統制 生產增加가더急務

一

戰時米穀政策의 完璧을 期할 見地에서 米穀配給機構의 改善을 圖키爲하야 計畫立案한 日本米穀會社法案은 許多한 波瀾曲折을거처 十二日 드디어 農、商二相의 意見이 一致되어 米穀配給統制法案으로서 그要綱이 發表되고 不遠 議會에上程케되엿다. 回顧컨대 米穀會社法案은 米穀自治管理法의 議會通過에 際하야 附帶決議로서 取引所의 救濟를 目的코 생긴案이엇는데 爾來 五個年의 歲月을 보내엇고 今日에 至한것인데 舊臘十五日 開催된 米穀新機構調查委員會 特別委員會에서 最後的檢討를 行한結果 今議會에 提出키로되엇던것이 年頭政變으로 關係閣僚가 更迭되자 問題는 逆轉하야 再檢討되고것이다. 即 取引所廢業賠償金支出을 石渡藏相이 反對하야 難關에걸치자 一般米穀商이 同案에 反對코 議會提出阻止의 烽火를든때문이다.

二

어번 妥協案에 依하면 法案의 이름까지 變했고 出發目的인 取引所救濟와는 緣이 멀어 廢業賠償金은 支拂치 안는대신 土地建物其他를 買收하며 日本米穀會社의 株主가 될 優先權을 주어 取引所救濟도 아니오 取引所關係者에게 致命傷을 주지도 안는 苦心의 자최를 보이엇다 또 現在米穀賣買業者에게는 旣得權을認하야 米穀商의 地位를 保證하는同時 免許制로하고 產組는 賣便、商組는 買便、個人인取引員은 賣買雙方을 다할수잇게하야 產組와商組의 分野를決定하엿다. 現存米穀取引所 從業員은 全部新會社에서 收用하는同時 取引所取引員은 新會社에서 經營하는 米穀市場의 市場員으로서 收用케하되 米穀取扱業者가 아닌者의 開業又는 轉業에 要하는 資金은 融通한다. 大體以上과가튼 諸點이 妥協의骨子인데 이는 民間關係者도 大局에 立脚하고 個個의 不平을云爲할것이아니오 米穀政策의 一步前進에 協力하여야할일이다. 勿論 產組側의 不滿, 取引所의 買收價格轉業資金에 關聯하야 만흔問題가잇서 議會에서도 相當히 論議되겟지만은 大體에잇서서 本法案의 通過는 實現될것으로보아 大差업다.

三

新會社는 米穀市場을 開設하고 主로 實物取引을하는데 그賣買取引價格은 米穀統制法의公定價格範圍內로 制限한다하니 國民의 主食糧인 米를 取引乃至投機의 道具로삼던 從來에比하야 그投機性을 排除하는 役割은 자못 크다아니할수업다. 그러나 單純한 米價政策만으로생각한다드래도 徹底한 配給統制일것가트면 米穀市場의 取引은 實物에만限치안코 왜「主로實物取引」이라하얏는가 延取引을認할지모르나 그것이 重視되는바이오 一步를더나아가 他商品과가티 公定價一本에까지 進할수는업는가. 勿論 米도商品인지라 豊凶, 出廻期와 減穀期, 景氣와 物價關係等으로 米價를強權力으로 釘付시키기어려운 事情이 잇슴을 모르는배아니나 米穀政策의 最後目標는 事實에잇는만큼 이것도 主張하면 할수잇슬問題이라겟다. 또한거틀 더 나가 戰時食糧政策의 根本으로는하지만 生產增加가 더큰問題를 敢하고 國民生活이 安定되어잇는 根本은 食糧自足이 이만큼 …… 配給統制도 必要키 기어날가 …… 에잇슴은 不安하는바이나 三年豊作이면서도 朝鮮이란 도시 …… 米의生產關係에서 …… 으로 方面을 훤키를 이機會에 다시한번 警唱한다.

四

朝鮮에 잇서서는 아직 아모 具體的方策이 수지안흔 모양이나 內地에서 米穀配給統制法案이 實施되는때 朝鮮서만 放置할수 업는것으로 米取引所의 廢止가 될것은 當然히 豫想되는 바이오 配給機構의 改善도 大體로는 內地와 거의가튼 內容의것이 朝鮮의 事情을 加味해서 實施될것으로 推測되는데 그것은 具體案을 보기前에는 말할수 업는일이지만 朝鮮에 잇서서는 더욱이 配給統制보다도 產米增殖計劃의 復活이 急先務라 아니할수업다.

支那空軍再建基地 赤都蘭州宛然死街化

連三回擊墜破敵機百五十臺不下

【北京二十五日發同盟】蘇聯의對蔣援助路線인 綏化、蘭州、兩赤色路線은 最近赤色機關의 整備에依하야 綏化、蘭州間의 武器輸送이 躍進的으로 增大되여 就中飛行機及 蘇聯飛行將校의 到着이 만흐며 兩路線의 集點인 蘭州는 支那空軍 最後基地로서 東西兩飛行場을 整備하야 各種의軍用機를 配備하는同時에 嚴重한防空施設을하야 宛然空都의觀을呈하고잇다 即昨年十一月我原田部隊의 蘭州空襲當時 同飛行場에잇든 飛行機는 僅僅七十數機로 推測되고 또空中에서 認定한것이 十六機뿐이며 敵의高射砲陣은 一發도 發砲하지못하던 貧弱狀態이엇음에反하야 지난十二月부터開始된 我陸荒鷲의 蘭州空襲時에는 敵은 數十機를가지고 我方에向해 激烈한 空中戰을 展開하는 一方對空射擊도 相當히 猛烈하엿고 또擊墜又는 爆碎된 機種도 數種에 達하야 蘭州가如何히 支那의 航空基地로서 躍進하고 잇는가를 말하여준다 이로써 보면 事變勃發以來 我荒鷲의 反復 爆擊에 依하야 潰滅에 瀕한 支那空軍은 蘇聯의 援助에 依하야 蘭州에 再建中인것이 明瞭하다 恒常數倍의 敵機와 大空中戰을 演하면서 地上空中으로부터 雨하는 敵彈을 무릅쓰고 再三大空爆을敢行하는 我原田、田中、服部等陸空軍의奮闘는 이제敵最後의空軍大根據地인 蘭州도거의 擊滅시키여 支那空軍의 死命을制하게되엿는데 荒鷲今次의 蘭州空爆은이미 三回에亘하야 그戰果는

◀第一回(十二日) 擊墜 二一 爆碎 一〇(確實한것) 遭遇敵機數 四〇
◀第二回(二十日) 擊墜 三六 爆碎 多數 遭遇敵機 五〇
◀第三回(二十三日) 擊墜 五六、爆碎 多數 遭遇敵機 六〇
計 擊墜 一一三 爆碎 多數 遭遇敵機 一五〇

으로 擊墜爆碎의 敵機總數는 最少限度百五十機를 不下하며 東西兩飛行場 及敵軍事施設에投下한 巨彈數는 實로 〇〇〇發의多數에達한다 陸空軍의 光輝잇는 戰果는 上田機의 悲壯한自爆을비롯하야 戰死傷等의 犧牲이잇고 第三回空爆當時에는 百餘發의敵彈을바든飛行機도잇섯다

【厚和二十五日發同盟】蘇聯의對蔣援助의據點 蘭州는 我陸의荒鷲의 反復爆擊下에 混亂의極에 達하야 當地에達한 確報에依하면 各軍事機關은 我爆擊을 避하려고 轉轉移動하야 城內中央의中山公園前에잇던 省政府及蘇聯特務機關은 城의南方五泉山麓의 防空壕로移轉하야 執務하고잇는 狀態이다 城外東南方에잇는 飛行場에는 地下에格納庫를 設置하야 飛行機를隱匿하야 我荒鷲의 爆擊을避하고잇다

南總督에게 張總理返電

滿洲國의 防共協定加盟調印에 對하야 二十四日 南總督은 張滿洲國務總理에對하야 祝電을 發하엿든바 昨二十五日 張總理로부터 如左한 返電이 잇섯다

防共協定加盟에 際하야 懇電을 바더 기피謝禮함

冀中殘敵包圍戰 〇〇部隊戰果多大

【北京二十五日發同盟】지난八日부터開始된 冀中包圍作戰中 津浦沿線으로부터 進擊한 〇〇部隊의 二十日까지 總戰果는 如左하다

一、占領縣城 七 一、敵遺棄死體 四七〇 捕虜 一七一 一、鹵獲品 迫擊砲 一 機關銃 一 小銃 一二六 野砲 一五 靑龍刀 四三 槍 一〇〇 小銃彈六、九五〇 手榴彈一、五七七 馬匹 一三 其他衛生材料 食糧多數

岳口鎭占領 漢水를制扼

【南京廿五日發同盟】中支軍二十五日 午後四時發表 我軍은 二月二十日 天門(應城西方四〇키로)을 占領하고 二十三日 新堰口附近에서 北上中의 敵百의敵과 遭遇戰을하야 이를擊退急進하야 同日夕漢水의要衝 岳口鎭을 占領하고 漢水를制扼하엿다

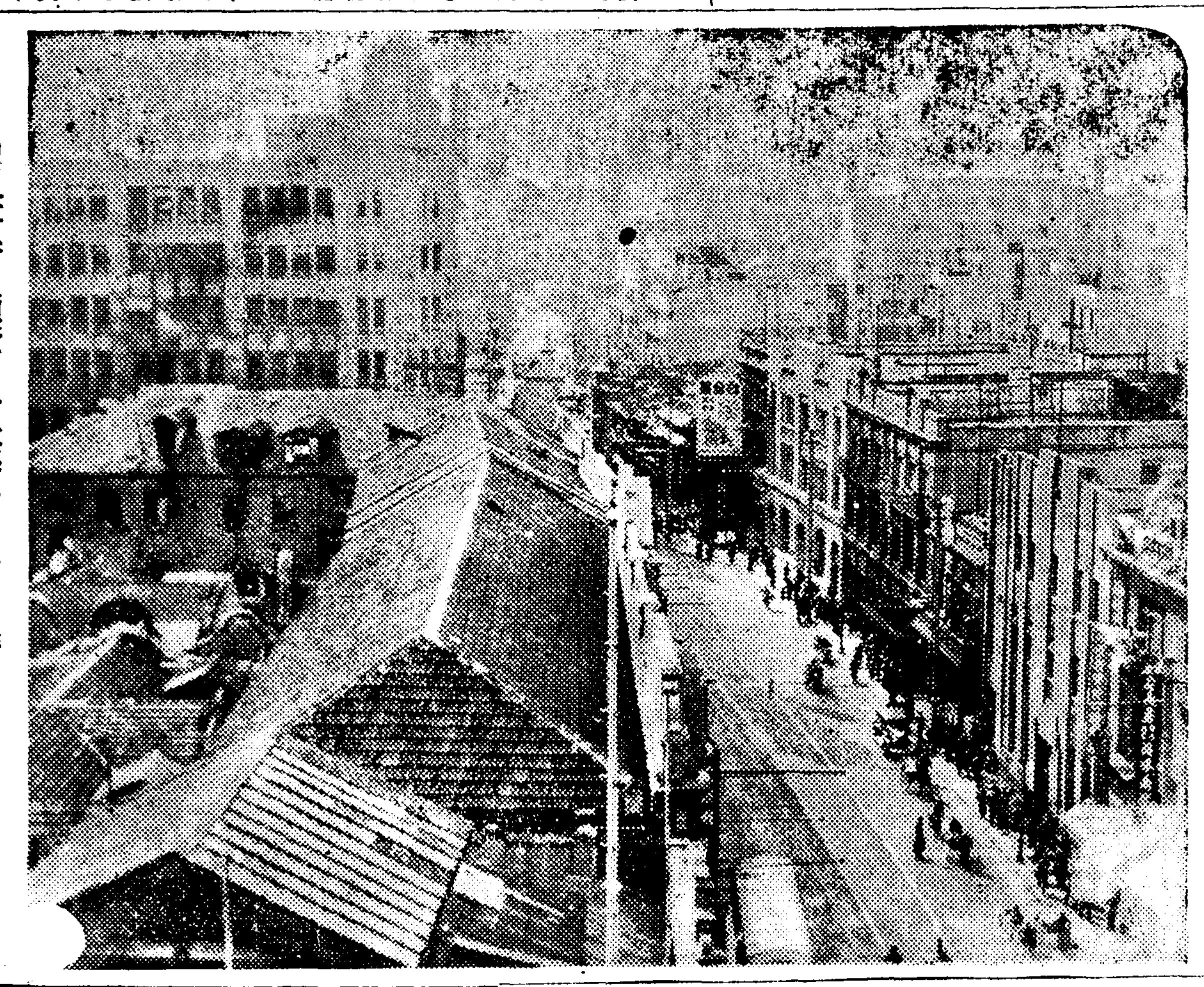

테로事件이頻發되는上海共同租界繁華街南京路

深圳誤爆眞相을 南支派遣軍發表

【廣東二十五日發同盟】去二十一日에行한 深圳爆擊에關하야 二十五日正午 南支派遣軍은 如左히 報道部長談을 發表하엿다

二月二十一日 午前十一時 我南支派遣 陸軍航空部隊所屬飛行機編隊軍은 英國新租界에近接한 支那領內의 深圳을根據地로하야 策動하고잇는 支那軍 無電局等 其他軍事施設을爆擊中 其中一機는 多數의支那兵이 潰走하는것을 追跡하야 銃擊及爆擊을加한바 偶然前方에서 進行해온 一列車가 急停車하야 빨리逆行하는것을 目擊하고 그瞬間支那領內의軍用列車로 錯誤하고 이에向하야 爆彈二個를 投下하얏다 爆擊地點의 疑心이잇서 右飛行機에對하야 調査한結果 右機關車는 英國領內에 잇섯던것이 判明되어 即日 이것을 英國側에 通告하고 陳謝의 意를 表하는 同時에 更히 調查한結果 該飛行機는 全혀 地形을 誤認하고 英國 新租借地內의 列車를 爆擊하고 爆彈을 租界內에 落下한 事實이 判明되엇다 그래서 軍當局은 更히此旨를 英國側에 通告하고 目下善後處置에 對하야 考慮中이다 軍은 從來부터 第三國의 權益尊重에 關하야는 特別히 注意하야 作戰上의 모든 不便을참고 萬全을 期하고잇는터로 同事件은 空中勤務中의 錯覺에依하야 地點을 誤認한 全然 過失이나 第三國의 …… 進入한것은 實로 遺憾이다

有田外相公文에 英政府滿足表明

【東京電話同盟】크레기駐日英大使는 二十五日 午前十一時半外務省에 澤田次官을訪問하고 九龍半島의 英租借地誤爆事件에關하야 三日有田外相의 公文으로 本國政府에서도 滿足하고잇는 旨를 通達한後 本件을 速히解決할것을 要望하엿는데 이로써 同事件은 解決되게되엿다 同四十五分辭去하엿다

匪襲輸送團襲擊의 敵三百을反擊潰走

【濟南廿五日發同盟】〇〇에서進擊한 我〇〇輸送團은 二十一日 …… 敵을 攻擊하야 四散케하엿는데 敵의 遺棄死體는 二十六이엇다 그리고 盤西討伐隊는 二十日 東平西方의 安山縣에서 三百의 敵을 攻擊하야 潰走케하엿는데 敵의 遺棄死體는 五〇이엇다

戰時低物價政策을 本格的으로强行

中央物價委員會改組決定

【東京電話同盟】戰時低物價策强行에 伴하야 中央物價委員會의 改組가 二十五日의 院內閣議에서 正式으로 決定發表되바 이와同時에 今後急施할 恒久的物價政策完遂上重大意義를 가지는 閣議協議事項도 平沼首相以下全閣僚로부터 諒解되엿다 如斯히하야 我國當面의 最大目標인軍備充實 生產力擴充及 輸出振興과 密接不可分의 關係를 가진 戰時低物價政策은 드디어 本格的軌道를 밟어 前進하게된 셈이다

要綱

一、中央物價委員會官制中改正의 件
1、中央物價委員會의 會長은 從來商工大臣으로 充當하기로되엇던것을 今回 商工大臣의 奏請에依하야 內閣에서 이를任命하기로 變改한것
2、中央物價委員會의 委員은 從來三十人이던것을 五十人以內로 變更한것
3、特別事項을 調查審議하기爲하야 必要한境遇에는 中央物價委員會에 臨時委員을 둘수가잇게한것
二、閣議協議事項
中央物價委員會의 決議事項執行其他 物價問題에 關하여서는 關係各閣僚間에서 隨時로協議決定하고 그實行에 關하여서는 關係各省間에 緊密한 連絡을取하야 遺憾이 업기를期할것

中央物價委員會 池田氏就任受諾

【東京電話同盟】八田商相은 二十五日中央物價委員會會長에 就任의 諾을어든 前藏商相 池田成彬氏에對하야 村瀨商工次官으로 하여금 正式交涉을하엿든바 池田氏는 會長就任을 受諾하엿음으로 同時에 委員會의 中樞機關인 常任委員會委員長도 兼任할것을 受諾하엿다 (寫眞은 池田氏)

最近三個年間 稅收入額比率

【東京電話同盟】大藏省에서는 最近三個年間의 直接稅 間接稅 收入額의 比率調查를 發表하엿는바 그에依하면 直接稅는 十二年度收入額八億圓으로부터 十四年度當初豫算額인 十三億圓 또間接稅는 十二年度收入額八億圓으로부터 十四年度當初豫算額인 九億圓으로 各各增加하고 其他를加算한 租稅收入合計에잇서서는 十二年度收入額十八億圓으로부터 十四年度當初豫算額인 二十四億圓으로 六億圓의 激增을보혓다 그리고 十四年度豫算額中에는 今回의 二億圓增稅收入이 加算되지안햇는바 이것을加算하면 二十六億圓이되어 十二年度의 實로八億圓의 增加를示하는데 또直接稅 間接稅의內譯은 十二年度에잇서서 直接稅四割七分七厘 間接稅四割五分六厘 其他七分七厘이든바 十四年度에잇서서는 直接稅 五割六分七厘 間接稅三割七分六厘 其他五分七厘로 直接稅가 間接稅보다 加算增收比例가 만케되엇다 이計算으로하면 右比率로 今回의 增稅를 加算하여도 큰變更은 업슬것이라한다

鹽野遞相藏相訪問

【東京電話同盟】鹽野遞相은 二十五日午後五時十分 藏相官邸에 石渡藏相을訪問 海事金融 航空會社其他十四年度 追加豫算關係事項에關해 懇談을하고 同四十分辭去하엿다

蘇聯海軍의正體 第二流海軍國以下

當地에 達한 情報에 依하면 北洋漁業問題에 關한 我方의 自由出漁決意에 對하야 蘇聯은 極東海軍力을 强化하고 我出漁船舶에 …… 할 可能性을 强調하고잇는데 蘇聯이 自負하는 極東海軍勢力의 實態는 今年度一月末의 調查에 依하면 如左하다

主力艦四、航空母艦一、甲級巡洋艦三、乙級巡洋艦六、驅逐艦二六、潛水艦一七〇、合計二一〇隻으로 潛水艦을除하면 第二流海軍國以下로서 目下米國으로부터 造艦材料를어더 三萬五千噸級十六吋 主砲搭載艦二隻을 建造中이라고한다

今年度三種所得稅

決定人員階級別調查

【東京電話同盟】大藏省에서는 昭和十三年分第三種所得稅決定人員의 金額階級別調查를 發表하엿는데 이에依하면 總納稅人員百六十五萬七千人中 千二百圓以上千五百圓以下가 最多數의 三十四萬人이요 千圓以上 千二百圓以下의 三十三萬人이다음이요 五千圓以上七千圓以下는 七萬六千人으로 低下하고 七萬圓以上十萬圓以下는 更히低下하야 二千人 三十萬圓以上 五十萬圓以下는 三百六十五人 七十萬圓以上 百萬圓以下는 七十五人 百萬圓을 넘는者는 七人에不過한 狀態로서 我國所得人員의 構成이 如何히 中小所得階級을 主要部分으로하고잇는가를 보이고잇다 昭和十三年度第三種所得決定額總額은 三十八億 一千九百四十萬二千圓으로 이를 所得階級別로보면 三千圓以上五千圓以下의 五億五千五百九十四萬八千圓이 가장만코 百萬圓以上은 五千八百十八萬七千圓 …… 三千七百一萬一千圓으로되엇다

今日兩院休會

【東京電話同盟】二十六日은 日曜日이므로 貴衆兩院은 모두休會한다

人事·集會

◀韓得鏞氏(醫學博士)小鹿島 大田方面出張中 二十五日入京 人事次來社

滿蘇西部國境에 蘇聯騎兵越境發砲

應戰二時間餘에擊退

【哈爾濱二十五日發同盟】滿蘇西部國境方面의 蘇聯兵의 不法越境狙擊事件은 今年一月末以來 이미六回에達하야 그挑戰的態度는 자못 露骨化하고잇는데 又復二十三日午後二時頃 重機關銃一을가진 蘇聯騎兵 五十騎는 突然三卡地方으로부터 六沙附近에 잇던 我軍에게 對해서 不法發砲를함으로 我軍도 不得已이에應戰 交戰二時間後 이를擊退하엿는데 敵의損害는 戰死一 其他不明하다 그리고 同日午後四時頃 三卡監視所西南方八키로 四卡附近을通行中의 我將兵은 突然襲來한 蘇聯兵의 急射擊을바덧는데 彼我의損害는 不明하다

上海租界當局 三浦總領事에게回答

【上海二十五日發同盟】二十五日午後八時帝國總領事館發表 크락크市參事會議長은 二月二十五日午後六時 三浦總領事를 來訪하고 테로 事件에 關한 二月二十二日附我方의要求에 對한 回答을手交하엿다 陸海外現地當局에서 目下그內容을 檢討中이다

上海外人側의 自重的態度

【上海二十五日發同盟】租界問題에關하야 支那新聞이 모두 第三國의 對日實力行使를 煽動하고잇는데 反하야 當地外人側은 在留外人의 自重論을 反映하야 자못 愼重한 態度를 示하고잇는것은 注目된다 二十五日의 차이나프레스紙는 工部局警察某高官談이라하야 一般支那人이 此際에 冷靜한態度를 取하기를 要望한 다음과가튼 談話를 揭載하야 各方面의 注目을끌고잇다

上海居住의 支那人은 從來의 事件에잇서서 冷靜한態度를 示하여왓는데 今番도 冷靜한 態度를 取할것이다 테로事件이 頻發될수록 安住의 支那人이 損害를입을것은 支那人自身이 잘알고잇다 어느國家에서도 一般民衆이 테로犯人에 同情을가진다면 테로事件의 防止는 到底히 바랄수업는것이다 테로事件은 一般犯罪와달라 容疑者의 認定이 매우困難하다 上海의 支那人全部가 容疑者라고도 할수잇다 테로는 上海以外의 世界에서도 種種잇는바로 日本軍이 昨年八月以降二百八十四回의 討伐戰을 이附近에서 行하고잇는것은 上海의 租界가 比較的治安이 維持되여잇는 證據이다 테로事件은 被害者의 不注意로 말미아마 이러나는境遇도 不少한것으로서 維新政府上海市政府關係者가 同時刻同場所를 通行하는것과가튼 不注意가업스면 테로는 未然에 防止할수잇슬것이다

中野正剛氏 社大黨에絶緣狀

【東京電話同盟】東方會會長中野正剛氏의 新黨結成運動은 不得已挫折되엿슴에 不拘하고 幾多의疑惑을사고잇는 實情에鑑하야 考慮한結果 社大黨과絶緣狀이라고도할만한書翰을 二十五日社大黨에 郵便으로 通達하고 當分間自主獨往한다는旨를 闡明하엿다

佛印國境開放 士民間에反對氣運擡頭

【河內廿五日發同盟】佛領印度의 對支國境完全開放運動은 佛印本國과 呼應하야 一部業者에 依하야 依然猛烈히 行되여 巴里에서는 佛國植民協會、極東權益保護文化協會等이 主가되여 各方面에 運動하야 佛印側의 動向도 注目되고잇는데 從來거의 아무소리도업든 士民間에 近來有力한 反對運動이 釀成되고잇슴은 注目된다 卽從來 一般士民은 對支輸送이 直接波及에게됨을 오히려 非難이 來되는바는적고 …… 것을 理由로 消極的態度를取하고잇던바 二十五日 當地有力士民紙부에이르바오는 社說에서 士民紙로서의 最初의 意見을述하야 海南島가 日本의 手中에歸한 今日 對支國境開放은 佛印의 死活에關한 重大危險을 招來하는것이다 라고論하야 完全開放에 反對의態度를示하엿는데 輸送關係에는 士民이 多數使用되고 잇슴으로 그影響은 甚大할것으로보인다

チミツシン
지 밋 신

기침에 잘듯고 먹기좋은약

지밋신은 구미각국에서 백일해의 특효약으로유명한「지미草劑」의代表的製藥으로써 백일해·기침에 잘들을뿐안이라 맛이좋음으로 약을실허하는 어린애라도 잘먹게됨으로 더욱유효하오며 극약성분과 마취성분이 조곰도 석겨잇지않음으로 절대안심하시고 먹일수잇으니 초기에복용하시면 예방이되며 진행중에복용하시면 경과를빨으게하고 고통이심한발작과 밤 기침이개이며 밤에잠을 잘자게만들어줍니다

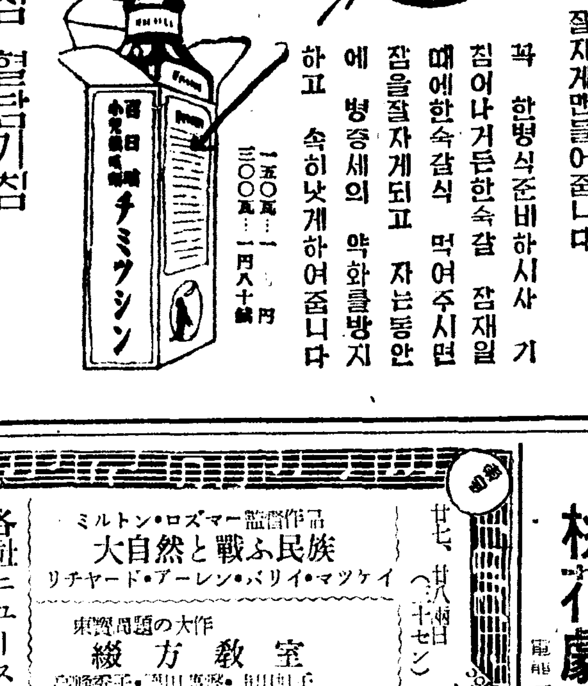

꼭 한병식준비하시사 기침이나거든한숙갈 잠재일때에한숙갈식 먹여주시면 잠을잘자게되고 자는동안에 병중세의 약화를방지하고 속히낫게하여줍니다

一五〇瓦…一円 三〇〇瓦…一円八十錢

발은기침 헐단기침

지밋신에다「硫基子아야콜加里」와「燐酸고데인」을 配合한重患用이니 기관지 폐 늑막의기침에가장 特效하오며 그병근에까지 작용하옵니다 그러므로 기후관계로 特히 많은환자가게신 조선에잇서서는 더욱 칭찬을 받고잇는약입니다

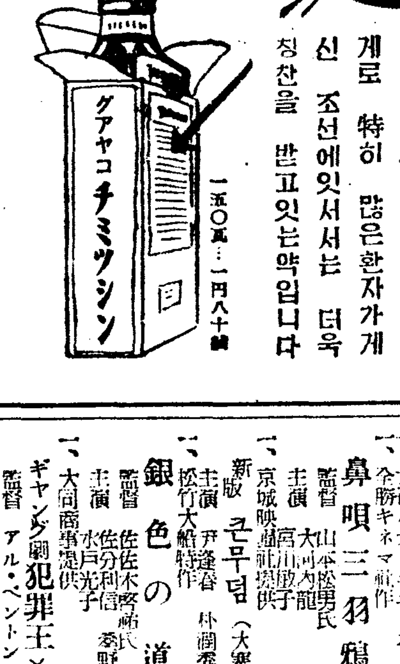

一五〇瓦…一円八十錢

천식 만성담기침에

지밋신에다「鹽酸에푸에도링」을配合한重患用인「에푸에도로지밋신」도잇사오니 주무실때혹은발작전후에 복용하시면 그렁게심하든痙攣性흥분을가란치며 담을가란치고 그르렁거리든것을 낫게하야 밤잠을 잘주무시게 만들어줍니다

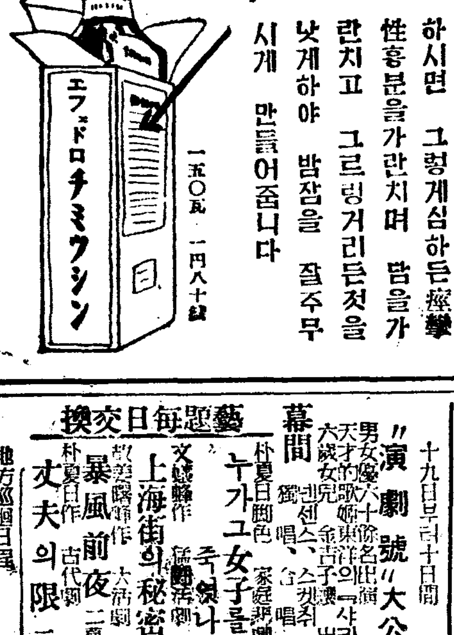

一五〇瓦…一円八十錢

東京市日本橋區本町二丁目 株式會社 田邊元三郎商店
大阪市東區道修町三丁目 株式會社 田邊五兵衛商店

TY-K-90

映畫는日活
映都萬華曲 ディック・ボウエル ローズマリー・レーン ヒュー・ハーバート 主演
地上大國
隱密七生記(後篇) 澤村國太郎 深水藤子 主演
ニュース
優秀 娛樂 殿堂

二月廿五日부터廿八日까지 四日間每日晝夜二回 大衆料金 特別割引
ロイドの福進王 ハロルド・ロイド氏 主演
風流喧嘩 主演 大河內傳次郎
FOX社特作 麗はしの巴里
コロムビア社特作 百發百中の男
犯罪王 X(新版) 銀色の道
桃花劇場 電話 一三三

ミルトン・ロズマー監督作品 大自然と戰ふ民族 リチャード・アーレン・パリイ・マッケイ
東寶問題の大作 綴方教室 高峰秀子・清川虹子
各社ニュース
大·劇
廿七、廿八兩日

二月二十五日부터二十八日까지
鼻唄三羽烏
京城映畫社提供 新版 큰무덤(大寒)
銀色の道
ギャング劇 犯罪王X
新富座 電話 本局 五六七七

藝題每日交換
演劇號 大公演
누가그女子를 죽엿나
上海街의秘密
暴風前夜
丈夫의限
幕間
地方巡廻日程
金千代座

富平平野의 土地景氣에 道當局이 爆彈的宣言

工業地域以外의 것도 收用할 意思表明

坪當一圓程度·投機性은 排擊

경인(京仁)간에 대공업도시가 건설되게되엿다는 소식이전해지자 토지뿌로커―들의 암약이 비밀리에진행되고잇서 부평(富平)부근의평지 논들은 십리이십리떠러진 산비탈일지라도땅갑시 평당수원여원으로올르고잇서 때아닌 토지경기를 띄어주고잇다는데 아모리 토지갑을올려받닷자 공장용지는물론 인접토지와 부근일대에걸처 막대한지역에 단호하게수용령적용의용의가잇다는 당국측의 폭탄선언이 세상에발표되여 암약중의 토지뿌로커―들로하여금 간담이서늘케하고잇다 문제의 폭탄선언이란 이십오일 경기도회에서행한 신곡(新谷)내무부장의 답변인데 이제그내용을소개하면 모처럼 이국책적인 계획이일부토지업자들의 사혹적(思惑的)인 암약때문에망범한 부근일대의 토지에걸처서 지가의부당한 인상을보게되여 계획실현에지상이 업지안켓느냐는 김민식(金敏植)의원으로부터의 질문에대해서 신곡(新谷)경기도내무부장으로부터 다음과가튼명답이잇섯다

조선시가지계획령이 개정되여「공업용지」를강제수용할수잇게되엿스므로 이번계획인 이백만평에 이것을적용케될것은물론 도당국으로서는 수용을비단 이백만평만에만 한할것이아니라 여게멘베되는 토지에대해서도 지가의부당한인상을억제하여 전계획의 원활한실현을 도모키위하여서 수용계획을 추본고려중이다 라는 답변이잇섯다 이것은 확실히 그동안 경인간에서주동중이던 번쌔토지뿌로커―들로서는 깜짝놀라는 폭탄선언이여서 금후의 방향이주목되는바인데 문제의 이백만평도 도당국의 예산안에의하면 이백만평의 매수비로서 이백만원바께는게상하고잇지안헛스므로 현재 삼사원으로뛰여오르는 땅갑도결국은 평당일원평균으로 수용될것이확연하여 현재의사혹적인토지경기가 파연얼마나 계속될지가주목된다

雜貨類 價格騰貴抑制

東京九大百貨店이 "引下決議"

【東京電話同盟】생활필수품이인조건「스테―플파이버―」양모제품 잡화류의 가격등귀를 억제하기위하야백목옥(白木屋)고도옥(高島屋)송옥(松屋)송판옥(松坂屋)삼월(三越)등 동경에잇는무대백화점이지난이십사일 일본교(日本橋)에잇는 백화점조합에 집합하야 수요자에 대하야 희생을 한다는 입장에서 삼월일일부터 재고품의 가격인하를 할것을 다음과가티 결의하엿다 대판(大阪)명고옥(名古屋)횡빈(橫濱)의 각백화점에서는 아직아모런태도를 결정하지안헛스나결국 동경에 추수할것으로 보힌다

一、현재 재고품중 갑시아주올라간것은 가격협정위원회를설정하야 인하를할것

一、판매상품가격에 대하야는가격협정위원회에서 협의한 다음 극력 그등귀억제에 노력할것

그리고 이와가튼 동경각백화점의 희생적 봉사에 대하야대

和信 李專務 談

이에대하야 화신(和信)백화점 이(李)전무는 다음과가티말한다 아직 우리는 아모자세한이야기를 듯지못햇읍니다만 동경등지의 백화점에는 재고품이 상당히 만흐니까 가격인하를 할수잇겟지요만 조선배화점에는 현재별로 재고품을만히 가지지못한것으로 생각합니다 만일 가격을 내린다면 어떤변으로 어떠케내리는지 하여던 우리의관심과 주목을 이끌게되는 일이기는 합니다운운

不和로 出家한 女人의 所向

誘拐當한것을警官이救援

가정불화로 집나온여자가 거리에방황하던끄테 유괴당할번한 것을 경찰이구원하엿다 이십오일 아침야홉시경 관내를순시하던 종로서원이 수은정(授恩町)이사십이번지 김덕련(金德蓮)이사 소개소에 이른젊은지음 그곳에 미모의젊은여자와 사십전후 되어보이는 사나이가 배회하고 잇스므로 여자를 심문하엿더니 남자는 그사이를타서 쏜살가티 다라나버리엇다 여자를 조사한 결과 그는 강원도홍천군(洪川郡) 이유일(李允一)의 딸 이승애(李承愛)(二一)로서 삼년전부터 시내 관동정(舘洞町)삼번지의 임배삼십호 장수명(張壽明)(二○)과 결혼하야 살고잇다가 가정불화로 삼일전집을 나와서 시내각처를 배회하면서 직업을 구하던차 이십사일밤 길거리에 우연히만난 전기사내가 친절히 안내해서 삼판통(三坂通)모 여관에 투숙시키고 이튿날 아침에일자리를 구해준다고하면서 인사소개소로 끌고왓는데 남자의성명도 정체도아모것도모른다고하므로 동서에서는 여자를보호하는 한편 유괴하려던 사나이의 행방을찻고잇다

新醫博 鄭準謨氏

博士學位授與

부내관철정(貫鐵町)구번지에서 개업하고잇는 의사정준모(鄭準謨)(三七)씨는 그동안 경도제대의학부(京都帝大醫學部)에서 학위논문을제출하야 작년십이월 십구일에교수회를 무난히 통과하엿섯는데 지난이십이일 문부성으로부터 정식으로 의학박사의학위가수여되엿다 (사진은 정박사)

"이런괘씸한 仲媒가잇소"

이런 괘씸한 중매가잇소 내 … 게다가 여자를 소개하고 어린애까지 나혓는데도불구하고 남의처를 꾀여내다가 욕심을채우니 이것은 중매도나쁘지만 여자도 나쁘다 이런여자와는 가치살수업스니 이혼을시켜주시오 하는 소장이 이십오일 경성지방법원민사부에 접수되엿다 그 내용을보면 그원고 봉내정(蓬萊町)사정목일백삼십칠번지 인두성

아이도적놈

부내한강통(漢江通)육번지『오뎅』집 동운(東雲)에서는 사흘전 십오륙세 가량된 소년한명을 고용하엿섯는데 이십오일오후여섯시 이소년은 안방에잇는 현금 저금통장 귀금속등 일천오백원이드러잇든 손금고를 가지고 도망하엿다고 피해자가 용산서에게출하엿다

地久節을 삼가마저 半島婦人의 覺醒을 促함

精神總動員朝鮮聯盟 川島總裁謹話

황후폐하께옵서는 오는삼월육일 제삼십륙회째의 어탄생일을 마지하옵시는데 사변하의이 지구절(地久節)을 뜻기프게마지하고저 국민정신 총동원조선연맹에서는 이십오일 천도(川島)총재의 이름으로 조선부인의 분기를 재촉하는 다음과 가튼 대요의근화(謹話)를 발표하엿다

皇后陛下께옵서는 聖上陛下의御內助의 御淑德、御孝心、皇室의御母君으로서의 御心慮、御母君으로서의 御仁愛 日常의 御生活의 御質素等 實로모든婦德을御現하사 國民에게 親히 模範을 御示하옵시고잇다 非常時下의 日本의 國母陛下로서 益益御健勝하옵시사 近近 또 御誕辰日을 마지하옵시는것은 國民은 感激을 禁할수업는것이다 日本婦人은 이御高德을 奉拜하야 크게感奮하지안코는 안된다 由來半島의 一般婦人은 오래社會的情勢으로 늘 內房에 잇는편이 만허서 時勢의 變遷과 一般事情의 合理化에 對하야도 자칫하면 無關心한 態度에 陷하기쉬운데 時代는 이미 一大轉回를 하고잇서 婦人이라고 하는때도 언제나 消極無自覺한 生活을 甘受하고잇슬것이아니다 특히 이번事變以來半島婦人의 覺醒은 顯著하야 家庭에서는 內助로 生活의 合理化에 또는 銃後의 任務로서는 或은 國家重要物資의 獻納에 或은 愛國婦人會와 國防婦人會員으로서의 活動에 各各自覺的으로 參加協力하고잇는 모양이어서 매우 慶賀不堪한 일이다 그러나 이것을 一般的으로 본다면 아직도 充分하다고할수업고 廣範圍의 人口에서보거대 男女의 數는 거지同數로서 家庭制度의 固有한運用에를 보거 할것을 切望하는바이다 一身分上法律上의것은 別로하고 其天職上으로 男女가모두 輕重의差는업다 非常時國策으로서 重要한貯蓄 勞動이나 物資節約은 婦人의 日常家計에 左右되는것이다 또戰地에서 모든艱難을 다하는 皇軍將兵에게 婦人의 銃後後援이 얼마나힘차게勇氣를 도두는가는 이미周知의 事實이다 國民精神總動員의體制下에서 國民의 半數를占하고 且一家의 經濟와 愛情의 重要한열쇠를 가지고잇는 婦人의認識如何가 聯盟의 使命達成即國家總力의 發揮上에 如何히 至大한影響을 끼치는지는 實로 헤아리지못할것이다 玆에 대을지 地久節을 當하야 國母陛下의 廣大한 御坤德을 奉仰하고 非常時國家의 婦人으로서의 重大使命을自覺하야 自身의 日常의天職에精勵하야 家庭의 眞分의一이나마 奉報하도록 蹶然하 기를 切望하는바이다

離婚의 先鋒은 女子?

法廷에 들어나는 昨今의 世態

최근 경성지방법원민사부에접수되는 소장을보면 이혼소송이 부쩍늘엇는데 금년일월일일부터 이달이십오일까지에만 벌써삼십일건이드러와 이것을 작년동기에비교하면 약오할이늘어서 게원을 놀라게하고잇다 또한작년중 동민사부에서취급한이혼은전부 일백륙십칠건으로 남자가제출한것은구십오건 여자가제출한것은 칠십일건이고 남녀가다제출한것이 한건이다 이상으로 보면 이혼소송을 제기하는것은 역시 남자측이만허 이혼이라면 의례히 남자가 먼저하는것가튼 감을주게한다

圖們에 大火

舊正에十四戶全燒

지난이십이일 오후 다섯시반쯤 도문 회막구(灰幕區)시가 되여서 불이러나서 삽시간 장통에서 십사호를 전소시켯는바 전소된가옥들은 모두가 나날이노동을하야서 생활하야가는 처지라는바 가옥재도가 초가집에다가 흙은 널판으로 집웅을이엇는 관게로 바람이어섯스나 삽시간에 십사호를 전소하고 동여여섯시쯤하야서 소방대의 극력활동으로진화시키엿는데 그중김영일(金永一)씨의 차남동석(銅錫)은 나은지붕가 칠개월바게아니되는 어린아이로 때맛침어머니가 박게나간사이에 이웃집으로부터 불이드러와서 그만타죽고 마랏다하며 김성안(金成安)이란 사람은 현금오백원을 농속에기피 너어두엇다가 갑작이불길이 집안으로 드러오는바람에 끄내지못하고 급히몸만 피하야나왓고 겨우이부자리를 끄내인사람이 한사람뿐으로 모도가 적가락한개 꺼내지못하고 알몸만피하야 나와잇는바 금후재란민의 생활방도가 매우염려스럽다하며 발화원인과 손해정도는 목하경찰서에서 조사중이라고한다

戰地의救護看護婦

朝鮮女性中에서도募集

【東京電話同盟】일본적십자사에서는 조선본부의 희망에 따라 금년부터 고등여학교를 졸업한 조선여자로부터도 구호간호부생도를모집하기로 되엿다 채용된 생도는 내지인구호간호부와 마찬가지로 삼년동안 교육을받은뒤 당당한간호부가되야 야전병원(野戰病院)이나 후은병원선에 배속되여 전상한황군장병을 간호하기 위하야활동하게 될터이다

(印斗鷹)(?)은 순화신일년가을 소외(新外)이성안(李成安)의 소개로 최고 김지순(金玉順)(?)과 이라는 여자와결혼하야 그간 아들까지 나헛는데 금년이월사 …

朝鮮名唱大會盛況

동업조선신문사(朝鮮新聞社)에서는이십오일 오후일곱시부터 부내공회당에서 제일회 전조선권번연합 여류명창연대회(女流名唱競演大會)를 열엇다 출연한권번은 경성의 조선권번을비롯하야 진주(晉州)동래(東萊)마산(馬山)동산(?)대구(大邱)밀양(密陽)경주(慶州)부산(釜山)등 각지권번으로 서막을 이루엇는데경성에서는 이십륙일까지 이틀동안 흥행하고 순차로 남선각지를 순회하리라고한다

일 어서잇다가 자기저 게저(?) 을 떠여내 경성에잇 날리여 이그후부터 외고외에 … (前半不明) 여자와는 가치살수업스니 … 사정이 잇는모양이다

丹粧도 곱게 開校압둔淑明女專

校長에는小田省吾氏가就任 教授陣容도大體決定

재단법인 숙명학원(淑明學院)에서 설립한 숙명여자전문학교(淑明女子專門學校)는 사월에개교할준비가 진행되고잇는데 현재에생도모집에도 지원자가 속속 드러오며 더욱 교수진용도 결장에는 원성대(城大)교수 소전성오(小田省吾)씨가 취임하기로량해되엿고 교수들은 모두 문무성학관(?)의 추천으로 교수와 강사들도 대게 내정되여서 시청중에잇다 한편 효창원(孝昌園)의 파사신축공사 그부근의 국유림천오백평의 차용을 더어덧스므로 기숙사까지 지으랴고 공사를진행중이므로 느저도 개교까지에는 준공될 터이다 교사는 순조선식으로 새로운 건축양식을 조선의 여자최고학부로서는 만반의 준비를 단정히하고 개교할날만 고대하고잇다 (사진은 거의준공된가교사)

서울求景시킨다고 大金을슬쩍!

깨여진前科四犯의設計

서울구경은 시골사람을 안내해준다고꾀여서 주머니를 털어가지고 장가까지 들엇다가 경찰에 체포되여 깨여버린 전파사범의 일정출옥―이십사일 오후열시경 종로삼정목 오·케식당에서 호향이술을먹고노는 사나이를 본정서원이 검거취조한 결과 그는용인(龍仁)출생 전과사범 홍인(洪仁)(三)으로서 일월삼십일일 경성형무소를 나온뒤 시내를배회하다가 이월십육일밤 전기 오·케식당에서 평양서 서울구경온 김태삼(金泰三)이가 돈을오백여원이나 가지고 술을먹고잇슴을 발견하고 그집 주인인척 인사를청한뒤 유곽에 안내해주마하고 자동차를 가치타고가는사이에 주머니에서 삼백원을 홍처너흔뒤 김태삼은서사헌정(西軒町)방향무(花香樓)에 올려보내고 자기는 회계하는척하면서 뒤에떠러저 다라나버리엇다 그리하야 정부인 종로삼정목일번지 최남산(崔南山)(三)이란 여자를 데리고 고향에 도라가서 혼례식을 마치고 다시서울에올려와서 술을먹고놀다가 경찰에잡힌것이판명되엇다

늙은오입장이 骨牌하다被捉

꼴망의 늙은오입장이들은 파회문동백십삼번지 퇴기백모란(白牧丹)의집에서 골패노름을하다가 이십사일 밤열시경 종로서형사대에게 들켜서 일망타진되엿다 늙은이 늙은퇴기(退妓)의 집에서 골패나하고 놀자하다가 경찰에들켜서 비웃우를뿌기듯 하엿다는 이야기―용인 군원삼

木炭自動車 講習會盛況

충청북도경찰부에서는 이십삼일 이십사일 이틀동안 각도자동차기술자들을 소집하야 목탄자동차『까스발생로』(發生爐) 강습회를 개최하엿는데 철도국에서는 이십일일 오전열시부터 정오까지 철도국회의실에 이들을 모아노코자동차 기술에 대한여러가지 문제에 대하야협의하엿다

陸軍記念日을 期하야 兵營見學團募集

日字及團員數
九日 男子團體 百名
十日 女子團體 百名
十一日 男子團體 百名

見學時間及場所
午前 本社後庭에서集合
自午前十時五十分 至午前十一時十分 野砲兵第二十六聯隊兵營
自午前十一時五十分 至午後十二時十分 騎兵第二十八聯隊兵營
自午後十二時二十分 至午後十二時三十分 晝食
午後 一時三十分 步兵第七十九聯隊兵營
午後 二時 (出發時刻嚴守 (本社前集合時間은追後發表))

團員資格 十八歲以上男子·女子
申請方法 左記事項을記入한往復葉書에 本社事業部에 申請하야 주십시오
1. 年齡 2. 職業 3. 住所氏名 4. 希望日字
但定員이超過되는時는到着順으로마감함

主催 朝鮮日報社

日曜講話

◇貞洞第一禮拜堂 午前十一時 金鍾宇 氏 / 午後七時 梁柱煥(?) 氏

◇天然町石橋敎會 午前十一時 朴瀅瑞 氏 / 人生의根本 / 午後七時 未定 朴瀅瑞 氏

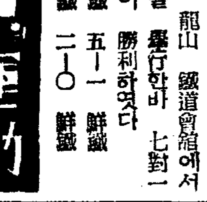

떼

대취한 사각모 군이 선술집에서 야료끄테 망서 며칠잇스면 졸업이란 레를 버슬텐데

고샤울 못참아서?

○금광을 파는데 세금이 못된다

○대포만 탕탕쏘는 금광판엔효과 군축(軍縮)

○요리도 상품이라고 상품권발행을 청원하엿다든가

○되짜를 마잣다니 유곽에서는 단련할모양

今日天氣 晴一時雲

曆

◆二月二十六日(日曜)陰一月八日 ◆干支 甲午 ◆日出 午前七時十一分 ◆日南中 午後零時四十七分 ◆日入 午後六時二十三分 ◆晝間 十一時十二分 ◆月出 午前十時四十四分 ◆月入 午前零時七分 ◆滿潮(仁川)午前九時二十分 午後九時四十分

廣告

수요운동

◆卓球=全京城軍對全滿鐵軍 卓球對抗戰 正午 龍山鐵道從業員養成所講堂(龍山鐵道病院前) 觀覽無料

滿鐵卓球快勝

第一回鮮鐵對滿鐵卓球戰은 二十五日午後一時半부터 龍山 鐵道會館에서 單、複試合을 擧行한바 七對一로 滿鐵軍이 勝利하엿다
◆單式 滿鐵 五―一 鮮鐵
◆複式 滿鐵 二―〇 鮮鐵

學生庭球聯理事로 張、趙兩君이

日本學生軟式庭球聯盟本部 今年度新役員은 다음과가티 決定되엿는데 朝鮮에서는 高商의張日剛君과 普專의 趙漢福君이理事로 選任되엿다한다
◆會長=糸川敏也 ◆顧問=有馬良橘、荒木貞夫、德川圀順、宮田光雄、佐佐木敏綱 ◆理事長=佐佐哲(立敎) ◆理事=張日剛(京城高商) 趙漢福(普成專門) 梶本美彰(日體大) 黑川達雄(大商大) 泉川龜太郎(關學) ◆監督 中本一郞(國大) 八十島雄(立命館)

庭球界 專門、中等의一流網羅 殖銀王國을建設

高商의全盛期를豫想

全日本의 覇權을 獨占하고잇는 朝鮮軟式庭球界는 해마다 卒業期를當하면 專門級과中等級의優秀選手들의 動向이 一般의注目을이끌게하는바 今春學窓을떠나는 選手들의 가는곳을 살펴본다면 上級學校로 또는來五月初旬에열릴實業庭球리―그戰을 압두고 陣容整備에役頭난 實業團體이庭球王國 殖銀을비롯하야 東拓 商銀그리고 이번새로이 參加할小林鑛業等에 擧皆內定되고잇다

專門校

지난해神宮大會專門部團體戰에 優勝을이기고決勝에드러간 高商을 一擲하야年來의 普專이무운 延專庭球部의 尹錫九君은殖銀에、朴正擧君은東拓에入社케되엿고 李鍾二君도東拓 …

中等校

東勳君은 東拓에交涉中에잇서 이들의卒業으로 普專庭球部亦是影響이 적지안흐나 庭球는中等級의新人生으로 손실게補充할수잇스므로 入試가끗나기前에는 新陣容을云云하기어려울것이다 지난해八月十二日에열린 伊勢神 …

高商과 延專에向할터이다는데 殖正외金君과 徽文의金君이 高商에 合格만된다면 高商의全盛期를 再現할것으로豫測된다 그리고 善隣의 朴寅夏君、大邱商業의 李義俊君、大邱農林의 權重文君、新義州商業의 金榮喆 大西組等 超中等學級의 猛將들이 모두 殖銀에 內定되여 鐵壁陣을 完成하고잇다 이에 各選手들의 行方을紹介하면 다음과가다

延專 尹錫九(後衛、殖銀)、李基二(後衛、東拓)、崔麟鎭(前衛、東拓) 普專 金甲壽(後衛、小林鑛業) 李天就(中?)、朴正擧(前衛、東拓) 洪性殷(前衛、同上交涉中)、趙東勳(前衛、東拓交涉中)、崔鍚永(上級校) 養正中學 金成學(主將後衛高商)、柳鍵秀(金組聯合)、李相萬(大邱醫專) 中東學校 申東一(主將、高商) 新義州商業 金榮喆、大西組(殖銀) 大邱商業 李義俊(殖銀) 大邱農林 權重文(殖銀) 善隣商業 朴寅夏(前衛、殖銀) 朴英洙(後衛、商銀) 梁允錫(前衛、高商) 徽文中學 金南斗(後衛、小林鑛業) 高商 李炯稙(後衛、商銀) 崇實中學 趙益煥(後衛、松山高校) 金在鎬(前衛、大連高商)權 東烈(後衛、高工) (寫眞은 上으로부터 延專 尹錫九、養正金成學、徽文金南斗 金鍾培諸君)

이기호氏의 金南斗、金鍾培君은 會日秀、朴尙玉組를 五對二으로 하며 學專主催大會決勝에서 優勝의 … 우승한 … 學君은 이번高商에 志願하엿다 …

外傷·火傷·凍傷에 コロ液 (常備救急藥)
速히治癒하게하며는 아푼것을멋게하며는 コロ液이第一입니다
破傷風丹毒이되며는 危險하오니迅速히 コロ液으로治療하시요
定價 三〇錢 六〇錢
各藥店에有함
發賣元 東京澁谷區幡ケ谷本町三丁目 阿久津製藥所

優良講義錄推獎 中學講義錄 (本見無代進呈)
獨學青少年大喜び 自宅獨習一ケ年のスピードで中學全科を卒業出來るのは本校中學講義錄よりほかに斷じてない。一ケ月一冊三回配本一ケ年卒業·此講義錄の內容見本は八がきで申込次第無代で進呈(日下新學期募集中)
◇東京市牛込區台町八 大日本通信中學校
すでに勤めの男は皆驚

軍人 願志 ●小學卒業十四才より廿才迄陸海軍入隊として立身成功せんとする青少年は來れ 陸軍工科學校、少年航空兵、海軍志願兵、少年戰車兵等に入るには本會の見本と規則無代進呈す 東京市牛込區台町八 日本軍事敎育會
巡查 受驗 ●サラリーマン弁才迄有望な警察界にて立身成功せんとする者は來れ 內地各府縣警察·滿洲國警察·朝鮮·臺灣巡查等志願者は本會の講義錄で必勝せよ 見本と規則無代進呈す 東京市牛込區台町八 日本警察敎育會
自動車 受驗 ●大學卒業して月給四十圓自動車の從業員は小學卒業で出來る 運轉手·修理工·助手 道路取締規則等試驗に必勝の本會の見本と規則無代進呈す 東京市牛込區台町八 日本自動車敎育會
藥種商 受驗 ●薬剤師自補藥業の販賣が出來一生資格を得て堂々開業出來る有望な職業 女でも出來る 見本と規則無代進呈す 東京市牛込區台町八 日本藥種商敎育會
鐵道 願志 ●十五才以上小學卒業の男子試驗に合格すれば誰でも愉快な鐵道員になれる 全國各鐵道は每年一般外者より新規大募集採用す 合格率百%の講義錄を見本と規則無代進呈す 東京市牛込區台町八 日本鐵道敎育會

여드름, 죽은깨 이를기개 アモンパパヤ 아몬파파야
요새젊은 노래와詩의나라, 南洋사 이반島에서産出하는파파 …
東京神田松住町一三 株式會社 杉田商店

活字 販賣 廉價
◇印刷營業 資本金千圓 每月收入三百圓
◇名刺營業 資本金二百五十圓 每月收入百圓
印刷所中古販賣 機械中古賣買
◇特約店募集 活字販賣
內容說明書 京城府黃金町三丁目 中央活字販賣製作所 振替京城一五七九一番

피부병、향약 데―무水
效力本位 ●버짐 ●옴 ●습진 ●무좀 ●태독 ●종기 ●진무른데 ●쇠버짐 ●어루러기 ●여드름 ●죽은깨 ●腫物 ●痔疾 ●脫肛 등의 신효한약
定價 二十五錢、三十五錢、五十錢、一圓、二圓
東京市芝區田村町 大阪天王寺石ヶ辻村
全國各藥店에잇슴 東京藥院

治療師短期養成 鍼灸 器械鍼 日滿政府特許 無試驗開業
京城府大和町三丁目五五 奧村療法朝鮮學院

强性强精藥 早漏 滿洲國安東市 五行公司 振替京城一八〇二一番

斷乎하게金을使用안는다 パイロット萬年筆
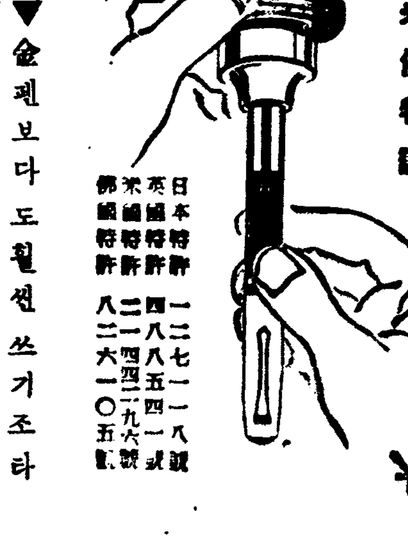
日本人의손으로完成된 世界無比의發明
▼金펜보다도월센쓰기조타 ▼파이롯트合金獨特의耐久性
¥2.00

青春の味はひにも似たり この整髮感! 若さが、喜びが、潑剌さが―。

丹頂チック 純植物性 專賣特許
파리―製보다優秀한 國產最高整髮品!
發賣元 丹頂ヘヤートニック 金鶴香水株式會社

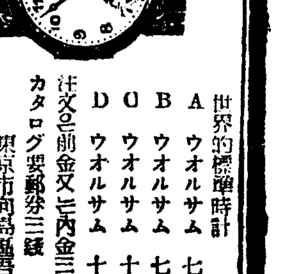
世界的標準時計 セイコウシヤ營業所
A ウオルサム 七石入 金一二、七五
B ウオルサム 七石入 金一九、〇〇
O ウオルサム 十五石入 金三二、〇〇
D ウオルサム 十七石入 金四七、五〇
東京市向島區吾嬬町東三ノ一六

木手道具와理髮器 家庭用物과栽縫具 金物雜貨와農工具
金物製造卸 武村製作所 大阪市東區瓦町四ノ一 電話東六六四七番

現代的趣味에最合하고 實用 象牙 ステッキ パイプ 製造卸
大阪市東區北久太郎町四丁目 井村友三郎商店

合物品揃 男女小兒服
現金問屋 尾崎商店 大阪市東區本町四丁目

中部版

金浦農實校卒業式

【金浦】김포농업실수학교(金浦農業實修學校)에서는 지난이십일오전십일시에 동교강당에서 군수를비롯하야 다수내빈참석하에 제삼회졸업식을 거행하엿다는데 성교장(成校長)의 식사가잇슨다음 졸업증서수여식과 군수의고사 내빈축사등이잇슨후 매우 성황리에 종료하엿다 (卒業生)

都市偏重農村無視 절름바리豫算痛擊

論理整然한各議員質問

京畿道會 第三日

이십오일의 경기도회제삼일은 오후한시개막 전날에 계속해서 예산총회를 속행하엿는데 이날도 각의원이 번가라 이러서서 도시만위해주고 농촌을무시하는 절름바리예산에 대해서 통론하엿다

▲尹元赫議員(漣川) 도당국은 이번예산은 장기건설을위한시국산업의 조성을 목표로하고 편성하엿다고는 하나 건설적인시국산업은 중공업만이 아니다 이에 못지안케 중요한 지하자원의 개발의 시국성을 몰각하고 도내중요 광산지대의 산간도로와 광물수송용교량에대한 토목비에 잇서서는전연 도라오지안흔것은 인식착오가 아니냐고 육박하자 뒤를바더

▲李敏植議員 중공업제일주의에서 도시편중에 떠러지게되는 모양인데 이번계획중인 중공업건설로서 지방은 어떠케 될것인가 구체적으로 밝혀달라

고질문 여게대해서 정전(町田)토목과장으로부터 다음과가튼답변이잇섯다

▲町田土木課長－철재기근기타로 부득이 예산이 산간도로에까지 미치지못한것은 유감이다 그리고 경인간대공도건설은 간접적이나마 농촌에도 가령 인구의 대량적집중으로 석탄품기타 농산물도 만히 필요케될것이니 간접적이나마 혜택이갈것이다

고 답변이잇자

▲宋在鶴議員(富川) 도시를 중시하고 농촌을무시하는것은 흡사히모자만은 수십원가는 「하푸라이」를쓰고 아래에입은의복은 거지처럼 차리는것과 가태서 도저히건전한 계획이라고는 할수업다 첫째농촌도로가 미비하기그지업기 때문에 비만와도 농촌의소학교아동들은 사흘나흘 일주일씩이나 부득이결석하고잇는 형편이다——

고 이론정연하게질문하엿다 여기대해서 정전(町田)토목과장으로부터 부득이 그러케되엇스니 미안하다는 의미의답변이 잇섯다 이어서

▲鄭永彬議員 부여도 조선고래의 악때이다 단연절멸을기하여야한다 우리가 해마다 이자리에서입을 가추어서 지방도로의 개수에는 관(官)에서반드시그비용을 전담내지 다액의보조를 주어야한다고 열렬히주장해온것도이때문이다 그러커늘 이번예산을보면 다른데는돈을사정업시하게내면서도지방도로 토목비는 일의목만원밧게 깍거버렷다는것은 웬일인가 당국은 그대신 지방민은 근로보국운동으로 일을해달라고하나 근로보국운동은 적극적으로 찬성이지만 모처럼인 근로보국운동을 부역과 혼동케할이상을 주려하는데는 ……

정연한질문이잇자여기대해서신곡(神谷)내무부장의간단한답변이 잇슨후의장은휴게를선언하니오후두시반이다

▲文承阜議員(楊州) 당국은 남쪽에만호하고 동쪽에는 박한듯한데 이것은 조치못한일이다

▲町田土木課長 의식적으로 동쪽에 박하려는것은아니다

▲谷多喜磨議員(官選) 이번 대규모의 공업지역 건설계획은 찬성이나 예산액을 보면 이러케 큰 계획이 겨우 오륙만원밧게는 계상되지 안헛스니 전용한만(播潑)하나만 하드라도 이에 멋배되는 비용이 필요하는데 어떠케된 일이냐 혹은 이번책정된 계획내용은 전계획의 전부이냐 그러치안흐면 겨우그한부분에지나지안흔것이냐 이점을 똑똑히 설명해달라

고 교묘히 송곡(松谷)당국의계획전모여하에 대해서 질러보니 여기대해서 신곡(神谷)내무부장으로부터 별항조가이면에 보도한와가티 이번것은 전계획의제일차적인 일부분에 불과하다는중대언명이 잇섯다

뿌로카와惡地主에 斷乎抑壓할決意

土地收用令을適用?

오후두시사십분에 속개－벽두에 민식(敏植)(始興)의원으로부터 의사진행에대한 의장의태도에대한질문이 잇슨후

▲金貞培(抱川)議員－군부(郡府)의 번영을 가벼게본다는것은 농촌의 인구감소에 박차를 가해주는것이안인가 용어가 서투러서 아러듯기는곤난하나 대체로 이상과가튼 의미의 질문이잇섯고 계속해서

이어서송석도(宋錫燾)의원이자기고장 여주(驪州)를 위하여서 열렬한이야기가 잇슨후 다시임진강(臨津江)가교문제를들고

▲金顯祚議員(長湍)－해마다 내년에는 내년에는해오기를 이실업이어서다 도에서 예산도이가튼 답변으로는 업도록해달라

▲神谷內務部長－노력은하나 파괴되라고 답변할수는업다

다시 공도건설문제로 도라와서

▲朴儀榮議員(開城)－개성(開城)에도 장래에 적당한 공업을 유치케한다는 어떠한 방침은 업는가 실험해주기를바란다

▲神谷內務部長－순천고려하겟다는답변이잇슨후

(仁川)으로부터 경인철도복선공사와층진 북인천(北仁川)항만수축공사의 촉진에대한 희망이잇슨후

▲金敏植議員(始興) 공업도시건설에대해서는 이의업고 적극적으로 찬성이나 이번일에대해서는 의기제로서 도채는 이천만원의 거액에 달하게되니 한계도(邁)로서 이것은 파하지안흔가 도민의부담과중……고 어를정연하게 육박하니 용지에 대해잇는 답으로 신곡(神谷)내무부장으로부터 당장수용령을 적용할수 업스나 안정하라는 답변이잇슨후 산회하니 오후네시반이엿다

…… 각수에 달하는데 이러한부당을 이예만도민은 나라를위하야서 달게밧고잇슴에도 불구하고 사리에만 눈이 어두운 일부뿌로－커들은 벌써부터 모모대재벌들이 손을뻗처 사회적(社會的)인 토지 점매(占賣)가 암약중이라는 풍설이 빈번히 들리고 잇스니 당국은이들을 알더재벌에 철퇴를내릴 순비와 용기가잇는가 극단으로말하면 이때에잇서서 단연 선운동에 토지수용령을 시급히 적용해서 그들을 하루 여곡 간단히 서울해지게 할 준비와 용기가잇는가 명답을 바란다

北仁川港까지 鐵道를延長

四月頃에着工할計畫

【仁川】인천부토목과에서는 금년도에서 부내에진축하려는 공장이 자꾸만느러가므로 삼년전부터 공장기지로 해면매축을하야오든것에 공장이드러서 북인천항의발전상태는 놀랠만치 번잡하다 이에따라 각공장에서 생산되는 중공업품의 운반이 지금의 북인천부근에드러잇는 철도로서는 수송이지연된다고 이에 그수송에 원활을 도모코저 철도선로를 현재에 조선기계제작소까지가는것을북인천항을 중심으로연장시켜서 이미 진축한공장의 군수품파철물의운반이 신속하게하도록 총공비 십오만원을 신년도예산에계상코 예산사정이 꼿나면 사월경부터 공사에 착수하리라한다 이안(案)이 벌써부회까지 통과되엿슴으로 북인천항의 압날의발전이 큰기대를가저진다한다

府域擴張前에 民有地를買收

永井仁川府尹言明

【仁川】항도인천은 대륙전진의 수행기지로서 새로운중요성을 하게되자 반도의 중심인 대경성을여페끼고 인천과 부세진흥회에 이러고 공장유치에 적극적활동을 하고잇는결과 그성과가 적지안흔바이다 이곳에인천은외연 중공업도시로서 부내에각공장이 업시지출하야 부내만석정(萬石町) 화수정(花水町) 송현정(松峴町) 해면매축장은 전부가 공장기지로서 매각되며 지금진출하는공장은 기지를선정치못하리만치되어 부구역확장안을 세워 이미도에 그인가신청을 하여이가만 나리기를 고대하는중에 최근에 진출하는 대공장이만허 조선이연(理研)금속회사가 인천에 약이십오만평의 기지를차지하게되자부에서는 매축장에도민간소유지를 우선매수하야 구역확장실시전에 각공장이 진출되는대로수용시키리라고하며 지난이십사일긴급부회석상에서 영정(永井)부윤이 언명하엿다 민유지의 매수할평수는 약일천오백만평을 사리라는바 그것도부내 모지주와 가격을 교섭중인데 머지안허게 약이 성립될터이므로 현재학익정(鶴翼町)매축장과 송현매축장을합하면 어느공장이진출하여도 수용하리라고 그계획이 착착진행중에잇다한다

昇格、移轉、改名

梅洞商業實修學校서

授業料도各其倍額으로引上

경성부제이 교육부소속인상업실수학교(梅洞小學校안에잇는것)는 사월부터 삼년제상업학교로 승격시켜 덕수학교에서 야간교수를하기로되어 이름도 덕수상업학교(德壽商業學校)로고치기로 하엿다 학생들에 수업료도 종래부내거주자이원 부외거주자이원이던것을 각각 갑절로증액하기로되엿다 그리고 제일회모집생은 일백오십명으로 오는 사월초순이 될터이다

南京城驛舍改築

發展永登浦에서要望

京仁間의關門으로物資輻輳

【永登浦】경인을중심으로 조선의사대도시를 일괄하야 북부조선을통가할만한 병참기지의 중심적목적으로 개조선함이 유리하다는 북부의기사로 세상의 공공정보이 이해(?)의 중공업도시화계획은아연 큰중심을맛고 잇는 요지에 오직영등포는이미 기성공업도시로 목록히 제삼기의 면목을 공진하고잇다 오십여의 대소공장업종들이 일련산우에 해마다느는 농공장 허가되는대로 공장건축의 공사와 현지행정의 시구공사와 아울러 격증하는 민간건축기타 신흥도시에편한 여러가지 공사에 종사하기위하야 전선에서모여드는 인구의증가 공장건설을 목적하고 왕래하는 인사의 빈번 기설공장의 수출입물품의 폭주 등으로 ……

당국에 요망파아울러 지원인사의협조를 바란다 더욱경인의 중심으로부터 부선의 북부지역은 멀지안허 남경성역전간 복선개통도 잇슬터이므로 현재의장인 조역사 이하 오십여명의 직원으로는 꼿중원하게 내정되엇다는데 동역의 여객과 화물은 다음과갓다

▲旅客乘車人員 四十萬四千四百廿四人 同降車人員 四十三萬三千六百四十八人 同收入 廿八萬三千七百六十三圓十四錢

▲貨物發送 十一萬八千二十五噸 同到着 廿七萬三千四百卅三噸 同收入 七十萬五千二百四十七圓四錢

朱安으로變更說에 素砂面民들憤慨

今泉工場爭奪戰展開

【富川】대판시(大阪市)에 본점 연 금천중공업공장(今泉重工業工場)이 경인선 오류동역전에 기지일만오천평을 매수하기로 계약하야 계약금 오천원을 교부하고 잔금은 공사착수시에 밧기로 계약을 체결하게되엿스므로 지방민은 지방발전상으로보아 그공장을 기뻐하야오던바 별안간 일단 오류동으로 확정된 공장 설치지점을 포기캐하야 주안역전(朱安驛前)으로지정 평당이원의가격으로제공하고 그매축공사비는 인천부비로써 부담하는조건으로써 이것을 유치한다는 풍설이 잇슴으로 지방민은 인천부의 처사에대하야 대단히분개하고 소사면민대표로 면장 원영상(元榮常)씨외 유지수명은 경기도지사에게 진정코자 이선사업 상경하얏다 따라

梧柳洞代表者 小見山氏談

이에대하야 다시말할것은업습니다마는 원래 인천부 주안정(朱安町)으로서 결정하고 인천부윤은 그토지매수에 노력하야오다가 결국 지주측에서 고가를 부르고잇서서 부득이 오류동역전(梧柳洞驛前)으로 동공장이 진출케되어 지방민은 이에환영하야 불피수일간에 공장측 희망의단가로써 희생적으로 토지를 제공하야 왓던니 군자공장에 합든족 인천부에서 맹렬히 유치운동한다 할은 너무나 모순되는것을생각합니다 즉다시말하면 인천부는 이익여하며 …… 에 성공되야잇슴에도 불구하고 겨우오류동에 확정되엿게 공장을 또다시유치하랴함은 진실로 경인일체를 주장하고잇는 인천부의 언동에모순한점이만습니다 더욱이번일이 사실이라면 장래에 공장유치상 다대한영향이 만습니다고 운운

新築農校完成在邇

【春川】망산가 소림채남(小林采男)씨와 기부금이십오만원으로신축중에잇는 마장리(馬場里)춘천농업학교교사는 불원준공되어가는데 오는 사월신학기부터 신교사로 이전하야 수업을 개시하게되엿는데 새교사에서 완정은 유일한큰영이라한다

時局講演盛況

【水原】지난이십사일오전열시에 고양군신도면(神道面)에서는 각동리근로보국단과 청년단원외회장 간사 반장 이백여명이신도공립심상소학교강당에서 시국인식강연회를거행하얏다는데 군내무과장의 개회사가잇슨후 면장에게시국문제에대하여 문답이잇섯고 국민체조등외 자미잇게쉬순대로 성대히거행하고 오후한시반에폐회하얏다

私立安靑學校 第四回學藝會

【安城】안성군내에잇는 무산아동교육기관으로 유일한 사립안청학교(私立安靑學校)에서는 이십오일오전십시부터 당지애원극장에서 제사회학예회를 개최한다는데 벌써부터 그성황을이루리라고한다

튜러顚覆

【富川】지난이십사일 오후사시경 경성으로가는 경인 츄럭 칠사칠호 운전수 김상규(金相圭)가 조종하고 경인선소사면 범박동리아플 질주하던중 마침 경성으로 향하는 군인행렬을 울피하다가 운전이 잘못되야 도로에서 약이메-돌이나 되는 논바닥에 한바퀴를굴으재로 전복되얏스나 운전수와 조수는 다행히경상을 입엇다고한다

防共防諜座談會

【永登浦】조선방공연맹영등포지부최로 안양에서개최한 방공방첩좌담회는 이십삼일 안양직물공장에서 영등포서의동해림(東海林)경부보 중도(中島)외사주임과 경기도경찰부정상(井上)특고주임 고원(高原)외사파주임 임석하에 방공단간부 청년단간관 공서단체의지도중견이불파 안양직물공장직공까지 이백여명이집합하야 성황을이루엇다

꼿피는봄을압두고 새化粧法

겨울로부터－봄으로

換節期의化粧法

硫黃應用의新美顏法

꼿피는봄—새노래하는봄—숫處女의憧憬하는봄은 멀지안슴니다. 이 季節을 마지하기에 부끄럽지안흔만한 準備를 하시엿슴니까? 참으로 깜둥이와가튼 거츠른얼굴 여드름 죽은깨가 다닥다닥한 얼굴로 이아름다운봄을 마지한다는것보다 더 悲慘한것은 업슴니다.

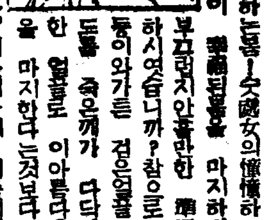

치운겨울에 위축되엿던 살결도 萬物이 蘇生하는 봄이되면 枯木의가지에 새싹이돗는것과가티 살결도 新陳代謝를 旺盛하게됩니다. 그러나 한가지 注意할것은겨울로부터 봄으로드러가는 이換節期에는 空氣가 甚히 乾燥하야 살결을거칠게할 危險性이 잇스니 살결보호에 더욱 注意하여야만할 時期임니다. 突然히 白粉가튼것을 두텁게 칠하면 살바탕에 가는금이 나고 그것이 自然잔주름이되며 앗가운靑春이 無意味하게 젓늙어지니얼마나한 損失이겟슴니까? 그러면 살결의 손질은 어떠케할까? 卽 겨울동안에 위축되어 살결이 생기가업는분은 콜미-루에다가 옥시풀을 석거서 눈섭가튼데에 다치지안토록 注意하며 고르게 바른後 暫時동안 두엇다가 더운물로 씻슨다음에 코-르드크림을 바르십시요

▼그리고 잔주름을고치거나 或은豫防하고 십흔분은 鷄卵한개를푸러서 콜미-루를 석고다음에 牛乳몃방울그스름하게 푸른後에 오립油를 두어방울 떠러드려 잘 석거서 얼굴에발러 約十五分間두엇다가 더운물로씻습니다.

▲그리고 살결이 거츠러운분은 콜미-루와오립油에다가, 구리세린을석어 塗劑를만드러, 바른후에다가 더운타올로 누르면 조흠니다. 그러나 이런方法은 그다지 어렵지도안코, 塗劑를만드는方法도 簡單하나 材料를 손쉽게얻기도 多少困難하며, 皮膚의性質에따라 不適合할뿐外라, 使用하기가 甚히 不便합니다.

그럼으로, 우의方法보다 簡單하고, 效果的化粧法을 紹介하겟슴니다. 그것은 塗劑로서皮膚面의消毒, 色素의漂白에 强한效力을가지고, 皮膚細胞의新陳代謝를 旺盛하게함이 有名한活性의 코로이드硫黃을 主劑로하고 特殊高價皮膚榮養料를配合한 레온세안크림으로 洗顔하는方法입니다. 沐浴後이나, 그리치안으면, 깨끗이 洗手한後바르면 코로이드硫黃이, 털구멍, 땀구멍을 通하야 皮膚속의脂肪腺과 色素腺에드러가 新陳代謝를促進시켜 色素를漂白하게함으로, 여드름, 벗은, 죽은깨 가튼것의 原因이되는 化膿菌을除去하고, 죽은깨, 기미의 原因이되는 老廢細胞를溶解함으로, 멜닌이 바르지안어도 생기잇게되고, 유태나는 純白한 살결이됨니다.

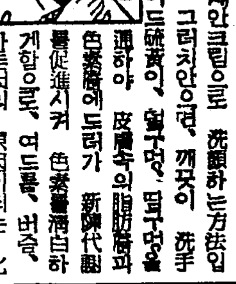

모든化粧品에서失敗하고 最後의方法으로

레온세안크림을使用한結果는이럿소이다

朝鮮水原 裵鎭嫩

拜啓, 貴商會의繁昌과 每日心血을다하야苦心努力하시는研究部諸先生의健康을비나이다 前日에보내주신레온세안크림을 맛朝夕으로使用하고잇사오며, 그러케도煩悶의씨가되던 여드름이 使用한지五六日부터 한개두개업어지기始作하더니二週日이지난오늘은 여드름이라고는 최조차업서지고 죽은깨기미도 점점消滅되여가오며 顏色도 흐히 淸白하야젓습니다. 참으로그동안여러가지 化粧品을使用하야왓사오나 一時的化粧에지나지 안코 오히려그살바탕을거치게할뿐이더니 貴레온세안크림은根本的으로살바탕을아름답게改造하는 作用을가지고 잇슴이低劣粉化粧보다 高尙하고淸楚한 健康美를讚揚하는이時代의 適合한大發明品으로아옵고 誠心으로 推薦하나이다.

깜둥이란別名을듯던 살결이純白하여지고

여드름도업서저

朝鮮江原道原州 朴福生

謹啓 아즉도 春寒으로 寒氣가 아즉도 希希하온대 貴研究部諸先生님 健寧하옵심을비옵나이다. 少女는아직도年少한女學生이온데 數年前부터 여드름이생기기始作하더니 지난가을부터는더욱甚하야 學校에가면 동무들이 깜고만흔다고놀니며 도라오면 …… 무엇이나 …… 하며조롱하야, 참으로창피하기 比할곳이업서 困難하던바 貴레온세안크림의廣告를新聞紙上에서보고 早速注文하야 바른니 차츰차츰 여드름이 업서지고 不過一個月이못되인 지금은여드름의자최조차업서젓을뿐外라 깜둥이란別名을듯고잇는이만치 검든살결이 지금은純白하여젓스며 동무들도異常이여길만치 되여 그외가튼 깃븜은 업사옵고 이것이 모도 貴레온세안크림의 德澤으로 알옵고 感謝하오며 다시一圓五十錢特用瓶一個를 至急付送하여주옵시기를 바오며이만끗침니다.

講評

잘 아시는바와가티 硫黃이라는것은 그 殺菌作用에 强하야 皮膚病과 其他 여러가지方面에 應用하고잇지만 다시 硫黃이 活性코로이드狀態가 되면 效力이 數倍나 增大되며 이것이 사람의 살결에다으면 털구멍이나 땀구멍을 通하야 皮膚밋으로 흘러드러가 障害의 原因이되는 色素를 漂白하며 皮膚面의 소규미화작용(消費美化作用)을 하게됩니다

이것은 普通사람보다 顏色이검다든지 皮膚面에 여드름죽은깨잔주름가튼 보기실흔것이 생긴분이라도 少量이지만 『코로이드硫黃』이섞인硫黃泉에 오래동안 살결잇스면 반드시 유태나는純白한大理石가티 아름다운 살결이 되는것과가튼理由임니다 最近保存에 困難한이『코로이드硫黃』에 特殊皮膚榮養料를 配合한 唯一의洗顏料『레온세안크림』을 使用하면 우에말슴하신 두분과 가티 簡單하게그리고 無害安全하게 太陽에께흘것은 勿論이고 顏色이검은분, 개기름, 여드름, 죽은깨, 검버섯 其他드러나 잔주름 가튼것이 一掃되고 희고 아름다운 살결이 될수잇습니다 레온세안크림은 全國百貨店, 化粧品店, 藥店에서 販賣하오나 될수잇스면 製造直後의 새商品이 效力이强하오니 直接東京市神田區小川町三丁目 株式會社레온商會研究部로 注文하시는것이 조흘줄암니다.

定價는普通瓶金一圓四十錢, 特用瓶金一圓五十錢이온대 爲先切手三十錢어치만 먼저 보내시면 見本品을代金引換으로 付送합니다 當分間 請求하시면 朝鮮諺文으로된 『新家庭美顏療法』이란 冊子를 無料로 付送하여드립니다

原料香水 オリヂナル香水

오리지나루향수

原料香水 오리지나루香水는 歐米各國에서 有名한 高貴의花精三十八種을藝術的으로調合한 진국의香水로써 그중에는世界第一의芳香이라고칭찬을밧고잇는南歐부르가리아產의高貴香料를품고잇음으로 그濃度는 보통향수의二三十倍나진하고 좋은향기가오래갈뿐만아니라 어느분의게도 꼭맛은香水입니다

오리지나루香水의좋은향기는 여러분께

☆아침에는…상쾌한기분과원기를북돋아주고

☆낮에는…모든일에能率과 끈임없는魅力과애교가發揮되오며

☆저녁에는…피곤을잊고 하로의즐거움을충분히 늣기시게하여주오니 늘애용하여주시기를바랍니다

小瓶…六十錢 中瓶…一圓二十錢 大瓶…二圓四十錢

취미의향기 (各種定價六十錢)

姉妹香水로써 여러분의個性에꼭맛은 趣味의香水를 오리지나루香水와調合하시여 자기의마음에맞는향수를만드러주시기바랍니다

◎오리지나루로－즈 ◎오리지나루리－리－ ◎오리지나루자스민 ◎오리지나루 바이오레스트 ◎오리지나루 헤리오도로－푸

東京市日本橋區水天宮前 本舖 安藤井筒堂

급성·만성 림질 徹底医治

循環必滅하는銀內服革新療法!

世界醫化學上의 劃期的大發明으로써 우리나라醫化學의 驚異的躍進을 보여고잇는 「金屬올가노金製法」이 京都帝國大學化學研究所에서完成되자마자 이特許法應用에의하야 治淋藥物의 二代表인銀과 白檀油의 結合에成功하야 治淋上 오래ㅅ동안渴望하든바 銀의內服化가 드디어 實現되어 臨床醫界에多大한 貢獻을일으키게 되엿읍니다 즉 이것이 本劑「바로－루」로써 世界創始唯一의 銀內服治淋新藥의特質을가지고 잇는바입니다 방금 京都帝大附屬病院을비롯하야 全國有名한病醫院에서 賞用되어 다음과갓흔 優秀한治驗成績을 보이고잇읍니다

淋疾의循環醫治

「바로－루」는殺菌消毒力의强烈한銀과鎭痛收斂力의강한白檀油의 威力을一劑에綜合協有하고 더욱 銀은特殊한 極微粒子超코로이드狀으로處理되어잇는고로 本劑를服用하오면 藥效는血液의循環을利用하는特殊作用으로體內深部에까지도침투直達되어서病巢에잠복되어잇는淋菌을微細히멸살식혀서再發의화근을除去하고환부를收斂하여서新生回復을도모하여 줌과함께 다시藥能은 尿中에析出하여 尿道와尿道側管內까지도 殺菌醫治하고 豫防效果를發揮하는독특한二段循環治療를하여줍니다 이독특한 全身的醫治作用은 실로다른약에서는볼수없는바입니다

淋疾治療의要諦

淋淋과같이急性에서慢性으로進行되기쉬운 복잡한疾病은短時日에완치를도모하시는것이 무엇보다도긴요합니다 本劑「바로－루」는一回二球(一日三回)의服用으로優秀强大한治效를발현하고 치료를단축식혀주는고로 더욱유효합니다 또注入 挿入洗滌등의不便不快한수고와 이것을連用하여도 위장의고장과 환부자극등의부작용의염려가절대로없읍니다

治驗例拔萃

(京都帝國大學醫學部教室 片山醫學博士의醫界報告에서……)

上○武 急性尿道淋 바로－루服用四日로濁尿가적어지고八日만에 淸澄하고淋菌이消失됨

川○勇 急性尿道淋과左側副睾丸炎－濃濁한오줌이 바로－루服用後四日만에 매우경하게되고 림균이소멸됨

平○國○ 慢性尿道淋과尿道周圍瘻管 바로－루服用中七日後에는만이보이든沈降性淋糸가전혀없어지고 浮游性의淋糸가 약간보일뿐이엿음

四○源○ 慢性尿道淋 攝護腺炎과 梅毒初期硬結－바로－루服用後四日만에 多量의沈降性淋糸는적어지고 또服用七日後에는 淋糸가거이消滅됨

特許 바로－루

京都帝國大學化學研究所創製

「림질과그료법」이라고하는詳細한圖解가든七十餘頁의 귀중한新刊冊을 贈呈하옵니다 無代進呈

▼바로－루는全國有名한藥店에잇읍니다만品切된때는發賣元에直接注文해주시면곧密送함

藥價	
一圓八十錢	三圓五十錢
五圓五十錢	十圓
送料 四十五錢	

—發賣元—

大木合名會社 東京市神田區鍛冶町三丁目 (振替口座東京五四〇番) 支店－大阪市東區淡路町一丁目 (振替口座大阪七七九五番) 北支－北京東安門大街 電話(東局)一七八〇一號

補藥之大王

氣血不足、陽氣不足、胃腸不健은 生命을短縮하는三大原因이된다

百補丸을쓰면百病을消滅하고 이三大原因이根本的으로退治된다

補藥의必要

一、나무도 마르려고하면 물을준다
●燈火도 꺼지려고 하면 기름을준다
●果木도 조흔肥料를주면 크고조흔 果實을연다
●牛乳도 母牛에게 補藥을 먹여서 二等乳를 一等乳로되게한다

二、사람도 生命保險을하려면 保險會社에서면저 健康診斷을하고 一號體、二號體等을 區別하야 二號 三號體에는 保險額도 만히안밧는다
●弱한사람도 百補丸을쓰면 全身五장六부가 다 조와저서 一號體도 一號體가됩니다、참조흔補藥입니다

三、世界各國 이다 國民體位向上에 全力을다하고 잇습니다 朝鮮사람도 다百補丸을써서 虛弱과 百病을一掃하고 全身을 完全하게 改造합시다

四、秦始皇 도 不老長壽藥을 求하고저 世界的靈藥의 產地인 朝鮮에 侍臣徐福을 使하야 童男童女五百人을보내여 神國仙藥이라는 朝鮮의靈材를 만히 求하여갓습니다

五、藥은處方 만 조와도所用업고 藥材가조와야 됨으로 秦始皇도 國力을 다하야 朝鮮에靈草잇슴을發見 한것입니다 二千年前에 秦王이 이땅에 藥材를求하엿고

六、總督府當局 도 帝國大學과 協力하야 朝鮮의漢藥을 研究奬勵하니 朝鮮에 世界的靈草잇슴을 愚者라도 可知이며 百補丸가튼 天下名藥이朝鮮에서난것도 偶然한일이아니요 當然한 일이라고 生覺됩니다 朝鮮에는 世界的 자랑거리가 各方面으로 한두가지가 아닙니다

世界의자랑 百補丸의靈効

一、食事와陽氣가倍加되고 氣血이 旺盛하여 무슨일이든지 二人分을하게됩니다

二、精神이聰明 하여저서 數十年前일을 歷歷히記憶하며 十年二十年압일을 잘料諒하게되며 神經衰弱을 根絕하게됩니다。

三、체증과속병 갓혼것은 어느때엽서젓는지 알지도못하게 업서집니다。

四、치위와감기 도걸니지안코 極寒에도 치운줄을모름니다 房안에만잇스면自己거운을 모름니다 服藥後에주먹을쥐고 氷雪우에快步하여보시요。

五、體重이增加되며 血色이조와저서 健康美에넘치는 快男子가됩니다。

六、手足이찬 증세는 元氣가 減衰된탓인데 百補丸을쓰면 手足이언제든지 불가치더웁습니다。

七、下초合冷과 무릅과手足이 찬증세는 一劑도 다쓰기前에確實한 効力이남니다。

八、固精이必要 사람이 流精 이速하되면 여러가지害가만슴니다 固精되는藥은 참貴材입니다 百補丸 두제만잘쓰면 엇던사람이던지 固精이됩니다。

九、肺와心臟 이 조와저서기침이나는 일이업고 山에올나가도 숨이차지안코 肺病가튼데 걸니지안습니다。

十、눈이밝고 귀가밝아지며 遠山에 松葉數를 能히세일듯한 氣分이나며 무슨말을듯던지 即時即時判斷하는 智慧가생김니다。

十一、老人이쓰면 대소가업서지고 잠이잘오고 小便이잘나오고 멀니가고 遠程徒步에도 숨이차지안코 다리가아프지안코 氣盡하지안습니다。

十二、過色過飮 으로 因하야不足症 肺病이될듯한사람은 곳百補丸을 쓰시요。

十三、長服하면借力 이되야 큰힘이 생기며 鐵棒이라도 끈을듯 큰나무라도 뽑을듯한 氣分이생깁니다。

十四、或酒色이過 하여도 翌日에 早起活動하게됩니다

十五、半身不隨 年久해소、中風、淋疾까지나엇다는 간곡한感謝편지等이 만이오니 此는本社意外의 깃븜입니다。 百補丸의 實効範圍는 참 想像치못할데까지及하니 참으로 不可測의 靈藥입니다。

主治効能

全身衰弱・陰虛火動・腎虛腰痛・手足厥冷・胃腸衰弱・消化不良・疲勞倦怠・神經過勞・精神萎靡・病後衰弱・虛弱消瘦其他一般虛弱者補腎・補陽補陰・補心・補肺・補脾・補陽補胃强筋・强骨・借力・腎水不足・氣血不足・下焦濕冷、貪血症・精力衰弱・記憶力減退・食慾減退

百補丸

婦人百補丸

경도부순산후병대하증을곳치고
無子한婦人은鐵血子女를 낫게되오

藥價

百補丸	一劑	十圓
婦人百補丸	一劑	七圓
少年百補丸	一劑	五圓

【無料進呈】 어느것이나三劑以上共同注文하시면 周旋人게 一劑無料進

속지마시요

●제아모리 조타는補藥도 百補丸만은 못합니다 一劑에 五十圓、百圓자리도 斷然코 百補丸만 못하고 一劑에 一圓、二圓、四五圓자리도勿論 百補丸만못합니다 沃度劑니 호루몽劑니 비타민劑니 또 人蔘、附子、鹿茸 六、八味等 엇던 藥을勿論하고 全部 百補丸만못합니다 日本 東京、大阪에서도 漢藥이 점점 만히 팔리고 잇습니다 千種萬種이 不如百補丸입니다

●朝鮮有史 以來百補丸이 最高賣上된것은 決코 偶然한것이 아닙니다 그効力이 越等한故로 天下에 大歡迎을 바더서 外國에서도 만히注文이옵니다

●外國注文은 米國、獨逸、英國等에서도 注文이오고 蒙古와 滿洲、南北支에서도 注文이 만이옵니다

●感謝편지 (勿驚數千枚公開) 는 어떤藥에던지 感謝狀이 二三枚 或四五枚는 다 음니다 그러나 百補丸으로 큰効力 意外에 大効力을 보앗다는간곡한 感謝狀편지는 數千通입니다 每月曜日 公開會를하오니 꿈적꿈적한 어公開感謝狀을보시요 아모리 疑心君이라도 信用치안을수업습니다

●意外効力 半身不隨가낫다 七十老人이回陽更少年이되엿다 年久해소가낫다 완고한 便秘가낫다 等意外의편지가 만히옵니다

●最高無上 百補丸은 補藥을 第一만히쓰시난옛날各部大臣、과老人層、李王職여러분、現代官民大衆 各新聞社여러분 京鄕有志、醫師、醫生等 各層人士의 大歡迎을바드며 特히 멀니 成吉思汗의國 蒙古官公署의注文 北支出征中의 將校等의 大量注文은 特히 百補丸의 光榮이요 百補丸의 効力이 어지간히 크다는것을 再認識하게됩니다

●絕對장담 効力으로나 信用으로나 賣上高로나 무엇으로나 補藥의 大王은 百補丸한가지뿐입니다 廣告보다 事實을 밋고 이약저약으로 貴한 돈을 虛費치말고 于先 百補丸一劑를쓰시요

重要販賣所

一、本社直賣部
二、總督府商工奬勵館
三、全朝鮮十三道廳商工奬勵館及商品陳列所
四、全朝鮮有名藥店
五、和信・三越

京城堅志町五
平和堂株式會社
電話光六三二番・六二三番・三三〇番・振替 五番